

## 打印机单双面打印/复印 设置

公司的打印机出于环保角度考虑，将其打印模式默认设置为双面打印，许多新员工由于并不清楚这一点，因此经常会在需要设置单面打印时才向 IT 咨询如何设置。本期的 Tips，小编就跟大家聊聊关于打印机单双面设置的那些事儿。

效果图：

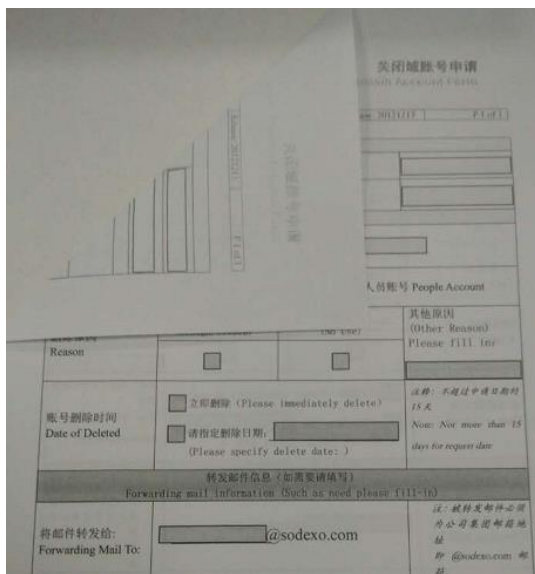

关闭账号申请  
Close Account Form

Release: 20121213 P.1 of 1

Reason

账号删除时间  
Date of Deleted

Forwarding Mail To: [redacted]@sodexo.com

双面

关闭账号申请  
Close Account Form

Release: 20121213 P.1 of 1

Type

删除原因  
Reason

账号删除时间  
Date of Deleted

单面

## 如何设置单双面打印

首先，跟大家介绍一下如何设置 My Pinter 打印机单双面打印效果，方法如下：

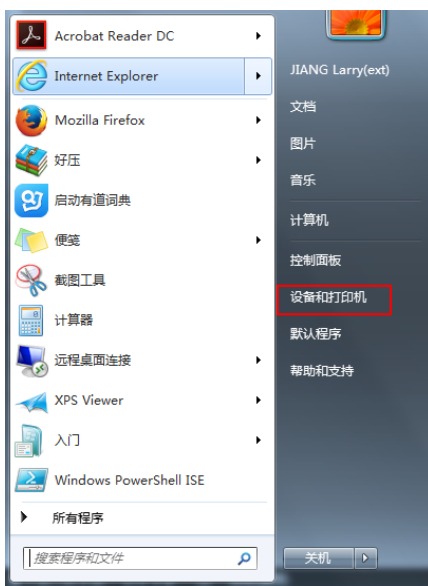

1. 点击开始菜单下的【设备和打印机】

2. 右键点击 My Printer，在弹出的菜单栏中选择【打印机首选项】



3. 在 My Tab 选项卡中，找到 Print Type，选择单双面打印效果即可

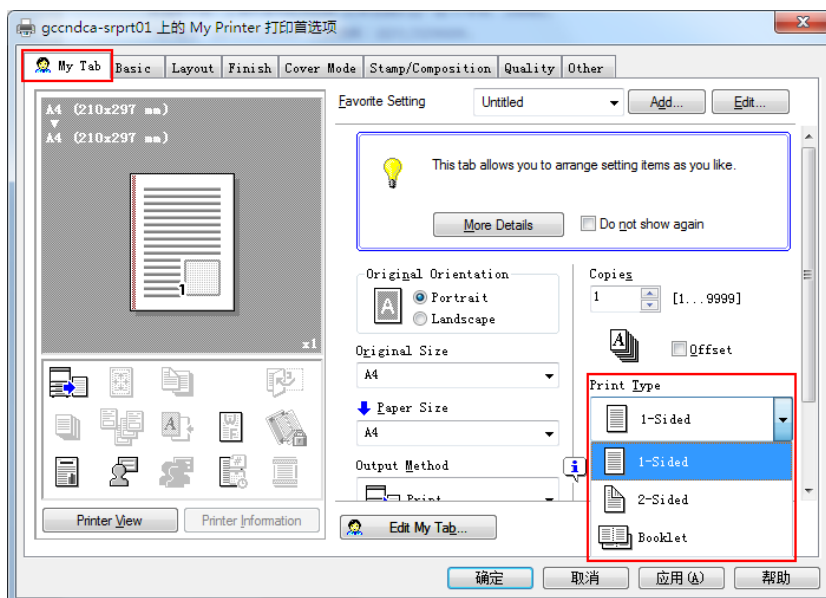

## 如何设置单双面复印

前面向大家介绍了如何设置单双面打印的效果，接下来为大家介绍一下如何在打印机上设置单双面复印的效果，方法如下：

1. 首先，你要有一张 ID 卡
2. 刷卡后，在主页下点击【双面/组合】选项卡，选择你所需要的单双面效果即可



很简单吧，赶快动动手指去设置一下吧，~妈妈再也不用担心我的打印机设置问题啦~

本期的 IT Tips 就跟大家分享到这里，下周见！